

日本学生支援機構奨学金

貸与終了者 返還説明会

【対象者】

- ・2026年3月で廃止になった方
- ・継続願で辞退した方

大阪産業大学 学生課
奨学金係

【説明会の流れ】

1 配布書類の確認

2 返還確認票の見方について

3 返還手続きについて

4 その他手続きについて

配布物の確認【全員】

①貸与終了に関する手続きについて

日本学生支援機構奨学金 貸与終了に関する手続きについて

STEP1: 返還説明会に参加し返還書類を受け取る

未参加の方や、見直しはこちら

STEP2: スカネットパーソナルでレター口追加手続きをする

※返還のてびきP.1を必ず確認し、手続きしてください

※返還のてびき

※スカネットパーソナル

※インターネットで手続きが必要です

必ず確認してください

手続きがうまくできない場合は、奨学金係へご相談ください。

◆下記①か②に当てはまる方は3番窓口へお越しください

① スカネットパーソナルで手続きできない金融機関
(三菱UFJ・信用組合・信託銀行・農業協同組合等、詳しくは返還のてびきP.1参照)

② 奨学生名義以外で返還したい人(保護者名義希望 など)
※金融機関窓口で手続きする必要があります。

手続期限:2026年5月29日(金)

インターネットでの手続期限です。
金融機関で手続きされる場合は、期限までに金融機関窓口へ用紙を提出してください。

※奨学金窓口への提出物はありません。
手続期限を過ぎた場合、奨学金の返還ができず滞納となり、個人信用情報機関へ登録され、クレジットカードやローンが組めなくなり、最終的には法的措置を執り、給与や財産が差し押さえられます。

裏面に続く

②貸与奨学金返還確認票

【第一種人的保証】 貸与奨学金返還確認票

借付金額 ¥ 2 4 4 8 0 0 0

借付者 614-XX-XXXXX CD 9

借付者 日本学生支援機構 東京都目黒区各務村町10-7

借付者 6162-0845

借付者 機構 健一

借付者 (株) 奨学建設

借付者 153-8503

借付者 東京都目黒区駒場4-5-29

借付者 23997727

借付者 奨学 花子

借付者 (有) 機構商店

借付者 7297172

借付者 平成 7 年 10 月 27 日

借付者 機構 明子

借付者 2014 年 4 月 2018 年 3 月 48 日 51000 円 2448000 円

借付者 180 円 13600 円 13600 円 13600 円

借付者 180 円 6800 円 6800 円 6800 円

借付者 30 円 49800 円 49800 円 49800 円

借付者 104900 円 2006 円 12456 円 201578231 000001(/)

③返還のてびき【ダイジェスト版】

2025年度 返還のてびき 【ダイジェスト版】

2025年10月~2026年9月に貸与が終了する方用

本冊子は、あなたが奨学金を返還するにあたって特に知っておいてほしいことをまとめたダイジェスト版です。より詳しい内容については、本機構ホームページに「返還のてびき【詳細版】」として掲載していますのでご確認ください。

なお、制度変更等により「返還のてびき」に記載の取扱いを見直すことがありますので最新の情報については、本機構ホームページで確認してください。

<https://www.jasso.go.jp/shogakukin/henkan/houhou/flow/tebiki.html>

本冊子の内容は、YouTubeでも配信しております。ぜひ、ご確認ください。

<https://www.youtube.com/playlist?list=PL3tTbed-oUvAPwF4ewKrYAurRj3BEb8q>

独立行政法人 日本学生支援機構 JAS-IO Japan Student Services Organization

返還確認票に記載されている氏名や住所等に間違いがないか確認してください

配布物の確認【対象者のみ】

④在学猶予の手続きについて ※在学中の方のみ

在学猶予の手続きについて ※要確認

編入前の学校で「貸与奨学金」を受けていた方は、返還をしながら大阪産業大学で奨学金を継続することができないため、「在学猶予」の手続きをし、前に受けていた奨学金の返還開始延長の手続きが必要です。この手続きを行うことで、編入前の学校で受けていた奨学金の返還開始は、貸与終了月または本学ご卒業月から7ヶ月目となります。(例)3月貸与終了：10月返還開始

【スカラネットパーソナルURL】 <https://scholar-ps.sas.jasso.go.jp/>
※スマートフォンでも提出できますが、機種によって不具合が生じる場合がありますので、パソコンから提出してください。

・スカラネット側にログインして上部のオレンジ色「**奨学金・貸与**」をクリックしてください。

① 「ワнтаイムパスワードの取得画面へ」を押し、メールアドレスを確認して「各種欄・届出・続上返還用パスワード発行」を押ししてください。

② ワнтаイムパスワードが送られたことが表示されますので「各種欄・届出・続上ログイン画面へ」をクリックしてください。

③ メールで届いたワнтаイムパスワードを入力し**入力**してください。

※提出期限：翌月の20日まで

・2. 在学猶予・期間延長届出**入力**を押ししてください。 ※大学で入力内容を確認し、学校承認を行います。
在学猶予を選択し**返へ**をクリックしてください。 ※スカラネットの受付時間は、午前8時～午前1時までです。

・奨学生番号に間違いなければ、「はい」を選択し、氏名を入力し**入力**してください。
・在学猶予したい奨学生番号に印が入っていることを確認してください。
・本人（あなた）と連帯保証人・保証人・本人以外の連絡先の方の登録内容に変更がない場合は、「変更なし」を選択してください。

① 学校番号・学校名称の**入力**をクリックしてください。
② 学校種別 学部生は「大学」を選択
③ 学校番号 306040-00
④ 学校名（カタカナ）オオサカサンギョウ **※すべて大文字で入力**
⑤ 学校名（漢字）大阪産業
を入力し**入力内容確認**をクリックしてください。
⑥ 学校名・届出の**届出**をクリックしてください。

・学年を選択し、「**現在在校学年**」をクリックしてください。

・2. 現在在校学級入力

① 入学年を選択してください。（大阪産業大学に入学した年月）
② 終了予定年を選択してください。（大阪産業大学を卒業する年月）
③ 在学（猶予）年数・月数を「2年0か月」と入力してください。
④ 届出事由は「**進学**」にチェックしてください。
⑤ 現在の年次を「2」入力してください。
⑥ 継続修業年数は「4年」を選択してください。
⑦ 現在在校学級（学生証）番号を入力してください。**※奨学金番号の欄に「0」を付けないでください。**

・最下部の**届出**をクリックしてください。
・入力した内容に間違いがなければ**返へ**をクリックしてください。
・在学猶予届出 受付完了の画面が出たら完了です。ログアウトしてください。



⑤処置通知 ※該当する方のみ

令和 5年 4月 10日

氏名
奨学生番号
学籍番号

独立行政法人
日本学生支援機構理事長

貸与奨学生の資格の廃止について

独立行政法人日本学生支援機構（以下、「本機構」という。）の貸与奨学生は、本機構の諸規程の定めを遵守し、学内外の規律と秩序を重んじ、貸与奨学生としての自覚を持って有意義な学校生活を送っていただくことになっています。

しかしながら、学校長からの報告によると、あなたの学業成績は本機構の貸与奨学生としてふさわしいものではなく、まことに遺憾に思います。

よって、本機構の諸規程で定めるところにより、貸与奨学生の資格を廃止します。

学校の指示に従って口座振替（リレー口座）の加入手続きをしてください。

なお、引き続き在学する場合は在学猶予届を提出することにより、在学期間中の返還期限猶予を認めます。

貸与奨学金廃止年月：2023年 4月

大阪産業 大学

処置通知に記載されている氏名や学籍番号に間違いがないか確認してください

はじめに

日本学生支援機構の貸与奨学金は、**返還する義務**があります。

皆さんからの返還金は、後輩の奨学金として活用される仕組みになっています。

自覚と責任を持って、必ず返還してください。

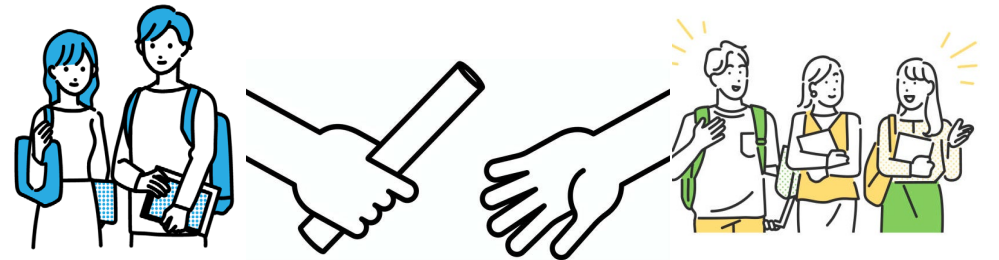

【重要】

返還の手続きをしなかったり

口座に入金をせずに滞納となった場合

延滞金が課せられ、裁判所を通じて支払督促等が行われます。

ブラックリスト化された場合、

新たにクレジットカードを作ったり、

ローンを組んだりすることが難しくなります。

この後の説明や、返還のてびき等をよく確認し
手続きに遅れがないよう取り組んでください。

【返還開始】

※金融機関の休業日の場合は翌営業日になります

奨学金の返還は貸与終了の7か月後から開始されます。
初回の引き落とし日は↓

2026年10月27日～

登録口座からの自動引き落としにて返還が始まり、
その後も毎月27日に引き落とされていきます。

返還開始前に日本学生支援機構から通知が届きますので必ず確認してください。

貸与奨学金返還確認票の見方

【第一種人的保証】 貸与奨学金返還確認票

独立行政法人日本学生支援機構貸与奨学金は、あなたに奨学金を貸与し、貸与終了後返還することを奨励いたしております。以下の内容について確認し、人的保証制度を選択した方は、連帯保証人及び保証人にも内容を承認していただく必要がございます。内容に変更がある場合は、所定の届出が必要です（真由様用）。

独立行政法人日本学生支援機構理事長

平成 29 年 8 月 30 日

① 借入金額 ¥ 2 4 4 8 0 0 0

② 奨学生本人

奨学生番号 614-XX-XXXXXX CD 9 [任用種別] 在学
 在学校 日本学生支援大学
 住所 〒162-0845 東京都新宿区市谷本村町1-0-7
 電話番号 03-0000-0000 携帯電話番号 080-0000-0000
 フリガナ 機構 明子
 氏名 機構 明子
 平成 7 年 10 月 27 日生 性別 女

③ 貸与状況

貸与年度	借入開始日	借入終了日	借入期間	借入金額	返済済金額	残借入金額
2014	4月1日	2018年3月31日	48ヶ月	51000円	2148000円	0円

返還（目録）条件

返済年度	返済期日	返済回数	返済額	返済済金額	残借入金額
月賦返還	毎月27日	180回	13600円	2448000円	0円
月賦返還	毎月27日	180回	6800円	1224000円	1224000円
借入	借入開始日	借入期間	借入金額	返済済金額	残借入金額
借入	借入開始日	借入期間	借入金額	返済済金額	残借入金額
借入	借入開始日	借入期間	借入金額	返済済金額	残借入金額
借入	借入開始日	借入期間	借入金額	返済済金額	残借入金額

連帯保証人 住所 〒162-0845 東京都新宿区市谷本村町1-0-7
 借入番号 03-0000-0000 借入番号 090-0000-0000
 フリガナ 機構 健一
 氏名 機構 健一
 昭和三十五年二月二日生
 電話番号 03-0000-1111

保証人 住所 〒153-8503 東京都目黒区駒場4-5-2-9
 借入番号 03-0000-2222 借入番号 090-9999-9999
 フリガナ 機構 花子
 氏名 機構 花子
 昭和四十一年四月四日生
 電話番号 03-0000-3333

学校番号 104900
 区分 00
 学部学科 2006
 学籍番号 129456
 2015/08/31
 000001(/)

① 貸与終了までの借用金額の合計

② 奨学生本人の情報

└ 変更がある場合
 スカラネットパーソナルから
 ご自身で変更してください

③ 貸与を受けていた期間や金額

返還確認票に記載されている氏名や住所等が自分のもので間違いがないか確認してください。

貸与奨学金返還確認票の見方(返還金額・回数)①

月々の返還金額や回数について①

「*」がついている方が、
申込時に選んだ割賦方法です

【 月賦返還 】
均等な金額で返還する方法

【 併用返還 】
月々の金額を減らす代わりに、
半年に1回(毎年1月と7月)
多く返還する方法

【第一種人の保証】 **貸与奨学金返還確認票**

独立行政法人日本学生支援機構奨学金貸付金は、あなたに奨学金を貸付し、貸付終了後返還することを前提に発行しております。以下の内容について確認し、人的保証制度を選択した方は、連帯保証人及び保証人にも内容を承認していただく必要があります。内容に変更がある場合には、所定の届出が必須です。(裏面参照)

独立行政法人日本学生支援機構理事長

平成 29 年 8 月 30 日

借付金額 **¥ 2 4 4 8 0 0 0**

奨学生本人
奨学生番号 614-XY-XXXXXX CD 9
在学校 日本学生支援大学
住所 東京都新宿区市谷本村町10-7
電話番号 03-0000-0000 携帯電話番号 080-0000-0000
氏名 機構 明子

貸付状況
2014年4月～2018年3月 48回 51000円 2448000円

返還方法	返還期日	返還回数	月当り返還金額	総返金額	返還済金額
月賦	毎月27日	180回	13600円	13600円	2448000円
併用	月賦分 毎月27日	180回	6800円	6800円	6800円
返還	半年賦分 毎年1・7月の27日	30回	40800円	40800円	40800円
返還	併用返還累計額の総支払額				2448000円

返還条件
月賦 毎月27日
併用 月賦分 毎月27日
返還 半年賦分 毎年1・7月の27日
返還 併用返還累計額の総支払額

連帯保証人
住所 〒162-0845 東京都新宿区市谷本村町10-7
山崎番号 03-0000-0000 機番電話番号 090-0000-0000
氏名 機構 健一
勤務先 (株) 奨学建設
昭和 35 年 2 月 2 日生
電話番号 03-0000-1111

保証人
住所 〒153-8503 東京都目黒区駒場4-5-29
電話番号 03-0000-2222 機番電話番号 090-9999-9999
氏名 奨学 花子
昭和 41 年 4 月 4 日生
勤務先 (有) 機構商店
電話番号 03-0000-3333

学友番号 104900
区分 00
学科学年 2006
学籍番号 123156
2015/08/31
000001(/)

(返還開始に際してのお願い)
1. 奨学金は貸付制です。返還金は後援の奨学金の財源として返還される仕組みとなっております。借りた奨学金は、貸付終了後に必ず返還しなくてはなりません。
2. リレー入席生入会により、取組金継機口座で加入手続きをお願いします。その際、加入申込書(預貯金者控)1部を受け取り、そのコピーを学校に提出してください。
3. 貸付終了後、引き続き在学又は進学する場合には、「在学届」を提出してください。

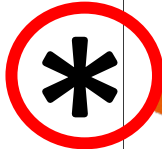

④

変更することはできません

貸与奨学金返還確認票の見方(返還方式)

【第一種人の保証】 **貸与奨学金返還確認票**

独立行政法人日本学生支援機構奨学金とは、あなたに奨学金を貸与し、貸与終了後返還することを要約したものであります。以下の内容について確認し、人的保証制度を選択した方は、連帯保証人及び保証人も内容を確認していただく。内容に変更がある場合には、所定の届出が必要です(裏面参照)。

独立行政法人日本学生支援機構理事長

平成 29 年 8 月 30 日

借付金額 **¥ 2 4 4 8 0 0 0**

奨学生本人
 奨学生番号 614-XX-XXXXXX CD 9
 在学校 日本学生支援大学
 住所 〒162-0845 東京都新宿区市谷本村町1-0-7
 電話番号 03-0000-0000 携帯電話番号 080-0000-0000
 〒162-0845
 氏名 機構 明子
 生年月日 平成 7 年 10 月 27 日 性別 女

貸与状況

貸与開始	貸与終了	借付回数	借付総額	返済済み	未返済	借付残高
2014年4月	2018年3月	48回	51000円	2448000円		

返還(目安)

月賦返還	返済期日	返済回数	借付総額	返済済み	未返済	借付残高
毎月27日		180回	13600円	13600円	13600円	13600円
月賦返還累計の総支払額						2448000円
特用返還	返済期日	返済回数	借付総額	返済済み	未返済	借付残高
毎月27日		180回	6800円	6800円	6800円	6800円
半年賦分(毎年1-2月の27日)		30回	40800円	40800円	40800円	40800円
特用返還累計の総支払額						2448000円

連帯保証人
 住所 〒162-0845 東京都新宿区市谷本村町1-0-7
 山崎番号 03-0000-0000 携帯電話番号 090-0000-0000
 フリガナ キョウ ケンチ 姓 父
 氏名 機構 健一
 昭和 35 年 2 月 2 日生
 勤務先 (株) 奨学建設
 電話番号 03-0000-1111

保証人
 住所 〒153-8503 東京都目黒区駒場4-5-29
 電話番号 03-0000-2222 携帯電話番号 090-9999-9999
 フリガナ ショウガク ナホコ 姓 おは
 氏名 奨学 花子
 昭和 41 年 4 月 4 日生
 勤務先 (有) 機構商店
 電話番号 03-0000-3333

住所 〒*****
 電話番号 ***** 携帯電話番号 *****
 フリガナ *****
 氏名 *****

(返還開始に際してのお願い)
 1. 奨学金は貸与期です。返還金は後援の奨学金の財源として返用される仕組みとなっています。借りた奨学金は、貸与終了後に必ず返還しなくてはなりません。
 2. レーノ座加入申込書により、取扱金融機関(日本学生支援機構)で加入手続きをお願いします。その後、加入申込書(預貯金受取)1部を受け取り、そのコピーを学校に提出してください。
 3. 貸与終了後、引き続き在学又は進学する場合には、「在学届」を提出してください。

学籍番号 104900
 区 分 00
 学籍番号 2006
 学籍番号 123456
 2015/08/31
 000001(/)

〇〇返還方式

返還方式について

あなたが申込時に選んだ返還方式です

・【 定額返還方式 】
 返還終了まで同じ金額で返還する方式
 ※第二種奨学金は定額返還方式のみです

・【 所得連動返還方式 】
 卒業後の所得に応じて、
 毎年返還額が変わる方式
 ※機関保証の方のみ選べます。

★いずれの返還方式でも
 「返還の総額」は変わりません

「定額返還」から「所得連動返還」へのみ変更できます
 日本学生支援機構HPや相談センターで確認し、ご自身で手続きを行ってください

貸与奨学金返還確認票の見方(利率の算定方法)

利率の算定方法について ※第二種奨学金のみ

あなたが申込時に選んだ算定方法です

【第一種人的保証】 貸与奨学金返還確認票

独立行政法人日本学生支援機構奨学金は、あなたに奨学金を貸与し、貸与終了後返還することを前提としております。以下の内容について確認し、人的保証制度を選択した方は、連帯保証人及び保証人にも内容を確認してもらってください。内容に変更がある場合は、所定の届出が必要です(裏面参照)。

独立行政法人日本学生支援機構理事長

平成 29 年 8 月 30 日

借入金額 **¥ 2 4 4 8 0 0 0**

奨学生本人
 奨学生番号 614-XX-XXXXXX CD 9 採用種別 在学
 在学校 日本学生支援大学
 住所 〒162-0845 東京都新宿区市谷本村町10-7
 電話番号 03-0000-0000 携帯電話番号 080-0000-0000
 フリガナ キヨアキ
 氏名 機構 明子
 平成 7 年 10 月 27 日生 性別 女

貸与状況
 2014 年 4 月 ~ 2018 年 3 月 48 回 貸与日額 51000 円 貸与総額 2448000 円

返還(目安)条件	当選期日	当選回数	月給返済金	総返済金	返却総額
月給返済	毎月27日	180 回	13600 円	13600 円	13600 円
月給返済(滞り時の延滞料額)	毎月27日	30 回	6800 円	6800 円	2448000 円
併用	月給返済(滞り時の延滞料額)	30 回	40800 円	40800 円	6800 円
返還	併用(滞り時の延滞料額)	30 回	40800 円	40800 円	40800 円

選択された利率算定方法：〇〇方式

連帯保証人
 住所 〒162-0845 東京都新宿区市谷本村町10-7
 出稼番号 03-0000-0000 機構電話番号 090-0000-0000
 フリガナ キヨアキ
 氏名 機構 健一
 昭和 35 年 2 月 2 日生
 勤務先 (株) 奨学建設
 電話番号 03-0000-1111

保証人
 住所 〒153-8503 東京都目黒区駒場4-5-29
 電話番号 03-0000-2222 携帯電話番号 090-9999-9999
 フリガナ シヨウガキ
 氏名 奨学 花子
 昭和 41 年 4 月 4 日生
 勤務先 (有) 機構商店
 電話番号 03-0000-3333

*** 住所 ***
 *** *****
 *** 電話番号 *****
 *** 携帯電話番号 *****
 *** 氏名 *****
 ** 年 ** 月 ** 日生

(返還開始に際してのお願い)
 1. 奨学金は貸与制です。返還金は後習の奨学金の財源として運用される仕組みとなっています。滞りた奨学金は、貸与終了後に必ず返還しなくてはなりません。
 2. リレーで滞りた奨学金により、取扱金融機関関係は加入申請をお願いたします。その際、加入申込書(滞りた奨学金)1部を受け取り、そのコピーを学校に提出してください。
 3. 貸与終了後、引き続き在学又は進学する場合には、「在学証」を提出してください。

学校番号 104900
 区分 00
 学部学科 2006
 学 籍 地 123456
 2015/08/31
 000001(/)

【利率固定方式】
 貸与終了時に決定した利率が、返還完了まで適用されます

【利率見直し方式】
 貸与終了時に決定した利率が、おおよそ5年ごとに見直されます

変更することはできません

貸与奨学金返還確認票の見方(連帯保証人・保証人・その他連絡先)

あなた以外の連絡先について

【第一種人の保証】 貸与奨学金返還確認票

独立行政法人日本学生支援機構貸付金は、あなたに奨学金を貸与し、貸与終了後返還することを契約しております。以下の内容について確認し、人的保証機能を果たした方は、連帯保証人及び保証人にも内容を確認してもらってください。
内容に変更がある場合には、所定の届出が必要です(裏面参照)。

独立行政法人日本学生支援機構理事長

平成 29 年 8 月 30 日

借付金額 **¥ 2 4 4 8 0 0 0**

奨学生本人

奨学生番号 614-XX-XXXXXX CD 9 [採用種別] 在学
 在学校 日本学生支援大学
 住所 〒162-0845 東京都新宿区市谷本村町10-7
 電話番号 03-0000-0000 携帯電話番号 080-0000-0000
 フリガナ キョウ ケンチ
 氏名 機構 明子
 平成 7 年 10 月 27 日生 性別 女

貸与状況

年度	借付	返済	残高	返済済	返済率	返済済	返済率
2014年4月	借付	返済	48,000	51,000	106%	244,800	100%

返還の条件

返済	返済期日	返済回数	返済額	返済済	返済率	返済済	返済率
月賦	毎月27日	180	13600	13600	100%	13600	100%
月賦	月賦返済額計の総支払額			244800	100%	244800	100%
借付	月賦分 毎月27日	180	6800	6800	100%	6800	100%
借付	半年賦分 毎年1・7月の27日	30	40800	40800	100%	40800	100%
借付	借付総支払額計の総支払額			244800	100%	244800	100%

返還の条件

返済	返済期日	返済回数	返済額	返済済	返済率	返済済	返済率
月賦	毎月27日	180	13600	13600	100%	13600	100%
借付	月賦分 毎月27日	180	6800	6800	100%	6800	100%
借付	半年賦分 毎年1・7月の27日	30	40800	40800	100%	40800	100%
借付	借付総支払額計の総支払額			244800	100%	244800	100%

この確認票に記載された借付金及び返還条件は、奨学金貸付書(返還条件を含む)のみに準拠されます。この確認票は、貸付書の補綴書として、奨学金貸付書の返還条件に準拠して発行されます。また、奨学金貸付書の返還条件に準拠して発行されます。この確認票は、貸付書の補綴書として、奨学金貸付書の返還条件に準拠して発行されます。また、奨学金貸付書の返還条件に準拠して発行されます。

連帯保証人

住所 〒162-0845 東京都新宿区市谷本村町10-7
 店舗番号 03-0000-0000 携帯電話番号 090-0000-0000
 フリガナ キョウ ケンチ 性別 女
 氏名 機構 健一
 昭和 35 年 2 月 2 日生
 勤務先 (株) 奨学建設
 電話番号 03-0000-1111

保証人

住所 〒153-8503 東京都目黒区駒場4-5-29
 電話番号 03-0000-2222 携帯電話番号 090-9999-9999
 フリガナ ショウガク パコ 性別 女
 氏名 奨学 花子
 昭和 41 年 4 月 4 日生
 勤務先 (有) 機構商店
 電話番号 03-0000-3333

住所

 電話番号

 フリガナ

 年月**日生

(返還開始に際してのお願い)

- 奨学金は貸付制です。返還金は借付の奨学金の財源として運用される仕組みとなっています。借りた奨学金は、貸与終了後必ず返還しなくてはなりません。
- シレーム座加入申込書により、取扱金融機関窓口で加入手続きをお願いします。その際、加入申込書(預貯金口座)1部を受け取り、そのコピーを学校に提出してください。
- 貸与終了後、引き続き在学又は進学する場合には、「在学座」を届出してください。

学校番号 104900
 区 分 00
 学号 2006
 学籍 123456
 2015/08/31
 00001(/)

【 人的保証の方 】
 ↳ 連帯保証人・保証人の情報が記載

【 機関保証の方 】
 ↳ 本人以外の連絡先が記載

※変更がある場合は、
 スカラネットパーソナルからご自身で
 変更してください

※他に受けている奨学金がある場合は
 変更できない場合があります

ご不明な点は、日本学生支援機構相談センターへお問合せください

返還手続きについて

重要

リレー口座加入手続き

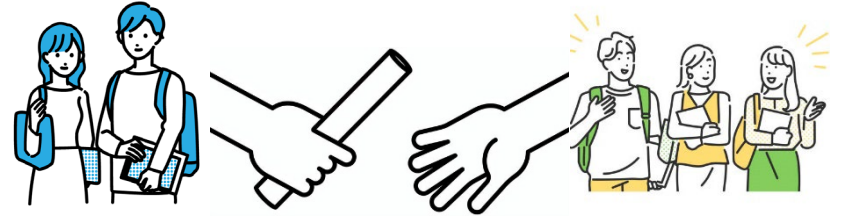

リレー口座とは・・・奨学金を返還するための口座です。

リレー口座の加入手続きは全員必要です。

※手続きをしていなくても 返還は自動的に始まります。
期限までに口座振替の手続きが完了していない場合、
日本学生支援機構より督促が続き「滞納」と判断されます。

リレー口座加入手続きの流れ（**基本**:インターネットでの手続き）

①

返還していききたい口座を決める



学生の中に返還しない場合でも、手続きは必要です！！

(1)今まで奨学金が振り込まれていた口座で返還をしたいときでも、手続きは必要です！

(2)リレー口座の手続きは、奨学生番号ごとに必要です！

②

スカラネットパーソナルにログインし、リレー口座加入手続きをネット入力する

(1)口座がわかるもの(キャッシュカードや通帳)を手元に用意する

(2)スカラネットパーソナルにログインし、加入手続きの入力をする

スカラネットパーソナルから手続きできる金融機関については、
返還のてびき(P.1)を確認してください。

リレー口座加入手続きの流れ(特別な場合:加入申込書での手続き)

① (1)か(2)に当てはまるか確認

(1)スカラネットパーソナルから手続きできない金融機関で返還したい場合 例)三菱UFJ銀行・信用組合・信託銀行等

(2)本人以外(保護者等)の名義口座から返還したい場合

② 加入申込書を受け取る

本館1階奨学金窓口に、学生証を持参のうえ、申込用紙を取りに来てください

※加入申込書での手続きはインターネットよりも時間がかかります。なるべく早く受取に来てください

③ 金融機関で手続きする

加入申込書に必要事項を記入のうえ、直接希望する**金融機関で手続き**をしてください

2.リレー口座加入手続き【全員必須】

インターネットでの入力期限 (申込用紙の方は金融機関で手続きをする期限)

2026年5月29日厳守

※手続き期限までにどうしても間に合わない場合は、事前に奨学金窓口まで相談してください

※ご不明な点があれば、まずは奨学金係まで必ずご相談ください。

その他手続きについて

在学猶予【希望者のみ】

卒業後に返還を希望する場合、
申込をすれば、在学中は返還を猶予することができます

申込方法

リレー口座手続き後、スカラネットパーソナルから申込

※留年の場合は1年ごとに申請が必要

在学猶予の手続きについて
を参照

返還は貸与終了7カ月後から始まります。
猶予が必要であれば、忘れずに手続きをしてください。
手続き方法がわからない場合は、奨学金係までお問合せください

在学猶予の手続きについて ※要確認

在学中に、日本学生支援機構奨学金が貸与終了（満期・満止）した場合、スカラネットパーソナルから「在学猶予」を提出すると、**奨学金の返済開始時期を猶予（在学猶予）することができます。**
これにより、返済開始は在学猶予終了月の翌月から7ヶ月目に延長となります。（※貸与終了後7ヶ月目まで返済猶予）
返済猶予を申請する場合は、**リレー口座の手続きを完了済みであること**が必須です。
スカラネットパーソナルでインポートから期間までに申請を申し込めば、在学猶予は承認されます。

【スカラネットパーソナルURL】 <https://scholar.es.sas.iiseno.ac.jp/>
※スマートフォンでも提出できますが、機種によって不具合が生じる場合がありますので、パソコンから提出してください。

①スカラネットパーソナルにログインして上部のメニューから「在学猶予」をクリックしてください。
②「ワンタイムパスワードの取得準備へ」を選択し、メールアドレスを確認して「取得準備」画面（緑色のスクリーン）を選択してください。
③ワンタイムパスワードが送信されたことを受け取りますので「取得準備」画面（緑色のスクリーン）をクリックしてください。
④メールで届いたワンタイムパスワードを入力し、「確認」をクリックしてください。
⑤「在学猶予」期間を確認し、「OK」を選択してください。
⑥「在学猶予」を承認し、「OK」をクリックしてください。
⑦奨学金の返済開始時期が「貸与」を選択し、返済開始時期を選択してください。
⑧在学猶予の申請が承認されたら完了となります。承認されたら、メールで承認通知が送られます。
⑨本人（あなた）と奨学金係（奨学金係）の両方から承認通知のメールが届く場合があります。「貸与なし」を選択してください。
⑩奨学金の貸与の「貸与」をクリックしてください。
⑪奨学金の貸与の「貸与」を選択してください。
⑫奨学金の貸与の「貸与」を選択してください。
⑬奨学金の貸与の「貸与」を選択してください。
⑭奨学金の貸与の「貸与」を選択してください。
⑮奨学金の貸与の「貸与」を選択してください。
⑯奨学金の貸与の「貸与」を選択してください。
⑰奨学金の貸与の「貸与」を選択してください。
⑱奨学金の貸与の「貸与」を選択してください。
⑲奨学金の貸与の「貸与」を選択してください。
⑳奨学金の貸与の「貸与」を選択してください。

申請期間：翌月の29日まで

※スカラネットの貸付情報は、年費を1年ごとに更新します。

項目	内容
学号	00000000000000000000
氏名	大田 太郎
学年	1年次
学部	工学部
学科	機械工学科
学号	00000000000000000000
氏名	大田 太郎
学年	1年次
学部	工学部
学科	機械工学科

繰上返還【希望者のみ】

貸与終了後、**全額または一部**を繰上返還することができます。
一部繰上げ返還した場合は、繰り上げた分の
返還期間が短縮されます。

申込方法

リレー口座手続き後、原則スカラネットパーソナルから申込

※スカラネットパーソナルから申込できない場合は電話・FAXで申込可

※詳細は日本学生支援機構HPをご覧ください

各月に締切日があります。

繰上返還したい月の締め切りは、日本学生支援機構HPを確認してください。

繰上返済【希望者のみ】

第二種奨学金について、繰り上げた期間の利子はかかりません。

※ただし、据置期間(貸与終了から返済開始までの期間)は利子がかかります。
利子がかからずに一括返済できるのは、在学猶予期間中のみです。

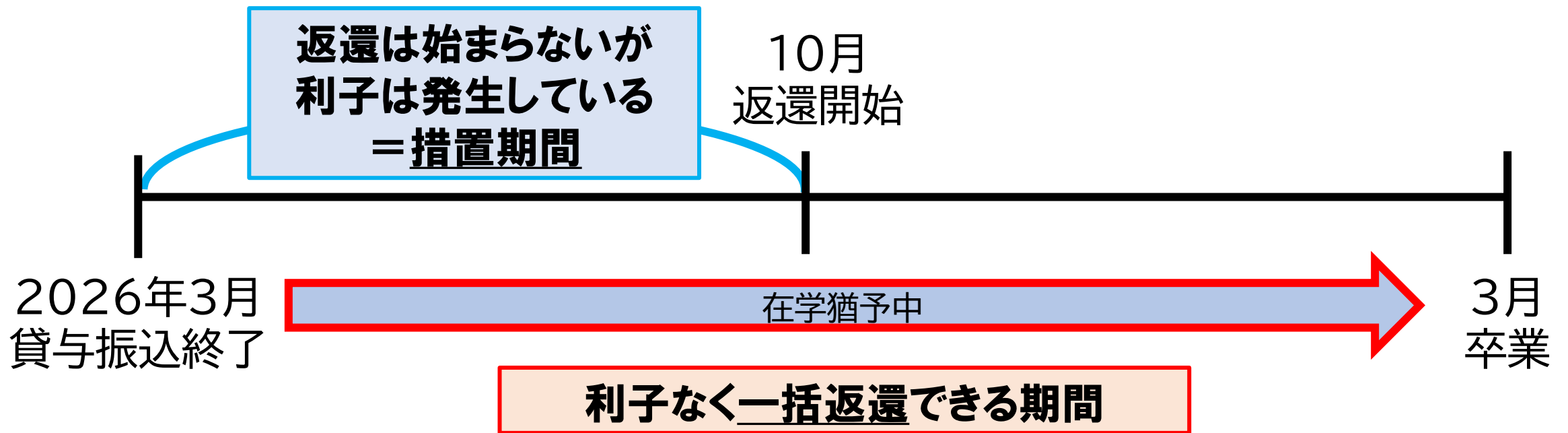

卒業後(返還開始後)の救済制度【希望者のみ】

経済的困難・災害・傷病等の理由により、
返還が困難な事情が発生した場合、救済制度が設けられています。
(減額返還制度・返還期限猶予制度(一般猶予))

**返還が困難になった場合、困難になりそうな場合は
すぐに日本学生支援機構相談センターへ連絡してください。**

申込方法

日本学生支援機構HPや返還のてびきをよく確認し、
自身で申し込んでください。

返還が困難になる事情は、誰にでも起こり得ることです。
どういう制度があるのか知っておきましょう。

最後に



返還のてびき【ダイジェスト版】に、
奨学金返還に伴う手続きが掲載されていますので、
返還が完了するまで大切に保管してください

てびきを確認しても分からない場合は、
日本学生支援機構相談センターへ連絡してください

0570-666-301

月～金曜日：9時～20時（土日祝・年末年始を除く）
※原則大学では手続きできません

2025年度 返還のてびき【ダイジェスト版】の表紙に掲載されている
QRコードから、より詳しい内容を見ることができます。